Comunità Parrocchiale di Redona

Domenica 29 novembre 2026

I Domenica di Avvento (anno B)

I LETTURA (Is 63, 16-17.19; 64, 2-7)

Tu, Signore, sei nostro padre,
da sempre ti chiami nostro redentore.
Perché, Signore, ci lasci vagare lontano dalle tue vie
e lasci indurire il nostro cuore, cosi che non ti tema?
Ritorna per amore dei tuoi servi,
per amore delle tribù, tua eredità.
Se tu squarciassi i cieli e scendessi!
Davanti a te sussulterebbero i monti.
Quando tu compivi cose terribili che non attendevamo,
tu scendesti e davanti a te sussultarono i monti.
Mai si udì parlare da tempi lontani,
orecchio non ha sentito,
occhio non ha visto
che un Dio, fuori di te,
abbia fatto tanto per chi confida in lui.
Tu vai incontro a quelli che praticano con gioia la giustizia
e si ricordano delle tue vie.
Ecco, tu sei adirato perché abbiamo peccato
contro di te da lungo tempo e siamo stati ribelli.
Siamo divenuti tutti come una cosa impura,
e come panno immondo sono tutti i nostri atti di giustizia;
tutti siamo avvizziti come foglie,
le nostre iniquità ci hanno portato via come il vento.
Nessuno invocava il tuo nome,
nessuno si risvegliava per stringersi a te;
perché tu avevi nascosto da noi il tuo volto,
ci avevi messo in balìa della nostra iniquità.
Ma, Signore, tu sei nostro padre;
noi siamo argilla e tu colui che ci plasma,
tutti noi siamo opera delle tue mani.

SALMO RESPONSORIALE da Sal 79 (80)

Rit: Signore, fa' splendere il tuo volto e noi saremo salvi.

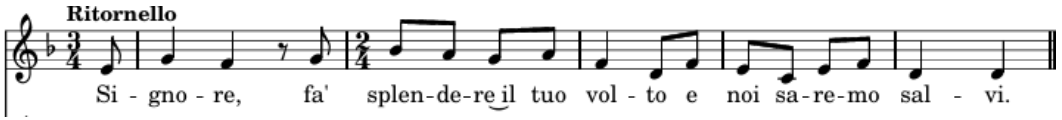

Tu, pastore d'Israele, ascolta,
seduto sui cherubini, risplendi.
Risveglia la tua potenza
e vieni a salvarci.

Dio degli eserciti, ritorna!
Guarda dal cielo e vedi
e visita questa vigna,
proteggi quello che la tua destra ha piantato,
il figlio dell'uomo che per te hai reso forte.

Sia la tua mano sull'uomo della tua destra,
sul figlio dell'uomo che per te hai reso forte.
Da te mai più ci allontaneremo,
facci rivivere e noi invocheremo il tuo nome.

II LETTURA (1Cor 1, 3-9)

Fratelli, grazia a voi e pace da Dio Padre nostro e dal Signore Gesù Cristo!
Rendo grazie continuamente al mio Dio per voi, a motivo della grazia di Dio che vi è stata data in Cristo Gesù, perché in lui siete stati arricchiti di tutti i doni, quelli della parola e quelli della conoscenza.
La testimonianza di Cristo si è stabilita tra voi così saldamente che non manca più alcun carisma a voi, che aspettate la manifestazione del Signore nostro Gesù Cristo. Egli vi renderà saldi sino alla fine, irreprensibili nel giorno del Signore nostro Gesù Cristo. Degno di fede è Dio, dal quale siete stati chiamati alla comunione con il Figlio suo Gesù Cristo, Signore nostro!

VANGELO (Mt 13,33-37)

In quel tempo, Gesù disse ai suoi discepoli:
«Fate attenzione, vegliate, perché non sapete quando è il momento. È come un uomo, che è partito dopo aver lasciato la propria casa e dato il potere ai suoi servi, a ciascuno il suo compito, e ha ordinato al portiere di vegliare.
Vegliate dunque: voi non sapete quando il padrone di casa ritornerà, se alla sera o a mezzanotte o al canto del gallo o al mattino; fate in modo che, giungendo all'improvviso, non vi trovi addormentati.
Quello che dico a voi, lo dico a tutti: vegliate!».

AVVISI della settimana

Domenica 29 novembre: I domenica di Avvento (anno B)
Laboratorio liturgico per i ragazzi (10.20) in chiesa minore
"Bancarella di Natale" al mattino davanti alla Chiesa Maggiore
Atelier per gli adolescenti 3ª media, 1ª e 2ª superiore

Lunedì 30 novembre
"Lunedì di unità" 18.30 in oratorio

Mercoledì 2 dicembre
Prove coro (20.30 chiesa maggiore)
Incontro Centro di Primo Ascolto e Coinvolgimento (20.45)

Giovedì 3 dicembre
Catechesi adulti: **"Il libro di Ester"** (20.45 casa parrocchiale)

Venerdì 4 dicembre
Catechesi e confessioni ragazzi

Percorso diocesano di formazione catechisti della città: "Educare oggi alla fede attraverso le domande di Gesù": "Esercizio pratico di attivazione"

Sabato 5 dicembre
Tempo per le confessioni e/o colloqui (10-11.30) in chiesa maggiore
Catechesi e confessioni ragazzi

Domenica 6 dicembre: II domenica di Avvento
Laboratorio liturgico per i ragazzi (10.20) in chiesa minore

NB: Sono aperte le iscrizioni al percorso in preparazione al matrimonio che inizierà sabato 9 gennaio 2027. Per informazioni e/o iscrizioni chiamare la segreteria della casa parrocchiale (035668547).

Questa settimana al Qoelet:
Venerdì 4 dicembre: " Venerdì al Qoelet **Cineforum"** "Dio ride" di Giovanni Veronesi (21)
Sabato 5 dicembre: **Cinema ragazzi** "Shaun vita da pecora operazione z.u.c.c.a." (16.30)

Nel quartiere:
"Bancarella del Libro 2026". A cura del Polo Civico di Redona, dal 22 novembre al 4 dicembre, per proposte e orari vedi volantino.
Segnaliamo mercoledì 2 dicembre: **"Il libro prende corpo"** incontro per genitori, insegnanti, lettori. (con Ursula Grüner, Casa Civica 20.30)